





Ancien Manoir de Brignogan.

LES CHATEAUX DE BRETAGNE

28. KERZELUSE  
Brignogan



L. P., Brest - 11 BRIGNOGAN - Plage et villas



CHATEAUX DE BRETAGNE

28. KERZELUSE  
Brignogan

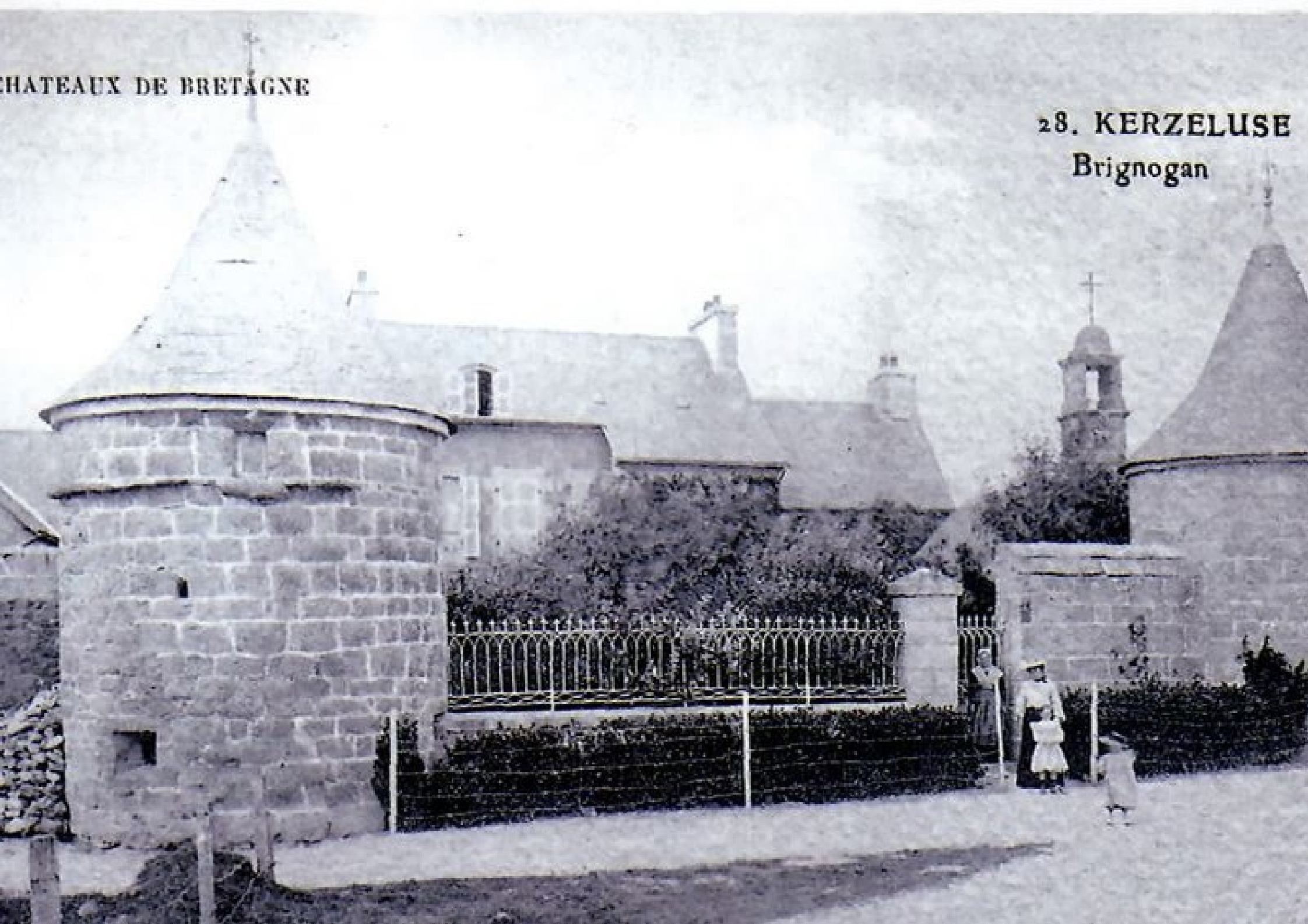

8117. - BRIGNOGAN. - Le Vieux Manoir.





Le manoir de Skluz, situé à l'angle sud-ouest de la baie de Pontusval, sur la route du Phare, date du début du XVII<sup>e</sup> siècle. Il est habité en 1617 par Jean du Bois, seigneur du Skluz. Claude du Bois (sans doute petite-fille de Jean) l'apporte à la famille du Poulpry, seigneur de Kerilla. Abandonné depuis la Révolution de 1789, le manoir est en ruines lorsque cette photo est prise vers 1880.

